مسار
masaar

ميليا
Melia

2

اضبط إيقاعك مع الطبيعة
Tune in to nature

اكتشفوا ملاذكم المثالي في أحضان الطبيعة

حين تتسلّل أشعة الشمس على استحياءٍ بين أوراق الشجر تتلاشى ضغوط الحياة اليومية. هنا، يشكّل المجتمع الجديد بين الممرات المشجّرة نسيجاً متناغماً يجمع بين الخصوصية والهدوء والاسترخاء.

هنا حيث تستمعون إلى إيقاع الطبيعة وتجدون السكينة والسلام الحقيقي في أعماقكم.

Discover your forest idyll

Where the sunlight passing through leafy treetops relieves the tension of your daily deadlines, this is a new community woven between woodland paths that calm the stress of modern life.

A place where you can hear the peace in your soul as you rediscover the rhythm of nature.

حين يتلاشى الضجيج، تنبض الحياة من جديد

حين يفوق عدد الأشجار تعداد البشر في مَسار 2، ستنعم روحك بالحرية والسكينة في أحضان الطبيعة. استمتع بمساحاتٍ خضراء واسعة تمتد عبر المجتمع لتمنحك خياراتٍ لامتناهية للمشي، والنزهات، والجري، وركوب الدراجة الهوائية، وحتى التأمل والخلوة مع النفس.

إنّه عنوانٌ جديد حيث تسير الحياة بوتيرة مختلفة، حيث يحل الهدوء محل ضجيج النشاطات اليومية. استعد طاقتك بعد يوم عملٍ شاق، وركز على أولوياتك - الحب، والعائلة، وراحة البال.

Where the noise stops, life begins

Life moves at a different pace at Masaar 2 - where trees outnumber people, inviting you outdoors. Stay active along a winding green spine offering plenty of refreshing space for forest walks, picnics, running, cycling or meditation.

This is your new address - welcoming you home to recharge after a busy workday and refocus on the things that matter– love, family and peace of mind.

توازن مثالي لإيقاع حياةٍ جديد

مَسار 2 هو عبارة عن مجتمع سكني راقٍ يضم أربعة أحياء مسوّرة، ويسير على خطى مجتمع مَسار، أول مجتمع متكامل ضمن محيطٍ من الأشجار الكثيفة على مستوى الإمارات العربية المتحدة وأحد أكثر المشاريع شعبية وإقبالاً في الدولة.

- تم تصميمه بواسطة أراد لتقديم أسلوب حياةٍ متكامل للمقيمين فيه.
- يضم المجتمع أكثر من 40,000 شجرة ضمن محورٍ مركزي أخضر مثالي للمشي والاسترخاء وممارسة الرياضة.
- ويقع في وسط المخطط الرئيسي حوض سباحة فاخر ضخم، محاط بالأشجار ويشمل مرافق لتبديل الملابس ومقهى.
- يستفيد السكان فيه من مجموعة مختارة من المرافق المتميزة، بما في ذلك نادٍ مجتمعي ومسجد ومضمار جري بين الأشجار.
- منازل حديثة تستفيد من تقنيات المنزل الذكي.
- جميع المنازل مجهزة بموقد طهي وشفاط مطبخ وغسالة ملابس مع مجففة.
- يقع المجتمع الجديد على بعد دقائق قليلة من مجتمع مَسار ومسجد الشارقة ومدينة تلال ومساكن نسمة.
- وصول مباشر إلى طريق خورفكان مع سهولة الوصول منه إلى طريق الإمارات (E611).

Find your rhythm

Masaar 2 is a residential sanctuary comprised of four gated communities and follows in the footsteps of Masaar, the UAE's original forested community and one of the country's most popular developments:

- Master-planned by Arada to deliver the ultimate lifestyle transformation.
- Contains more than 40,000 trees set in a lush green spine that offers forest walks, sporting and relaxation zones.
- A key feature of the master plan is a large-scale central luxury swimming pool, surrounded by trees with changing facilities and cafe.
- Residents benefit from a selection of premium facilities, including sports amenities, wellness area, outdoor cinema, mosque, 3.1km adventure trail and 4.1km woodland jogging track.
- Smart homes & smart home technology is applied throughout the community.
- All homes come with cooking range and hood, washing machine/dryer.
- Located just minutes away from Masaar, Sharjah Mosque, Tilal City and Nasma Residences.
- Direct access to Khorfakkan Road and easy access to Emirates Road (E611).

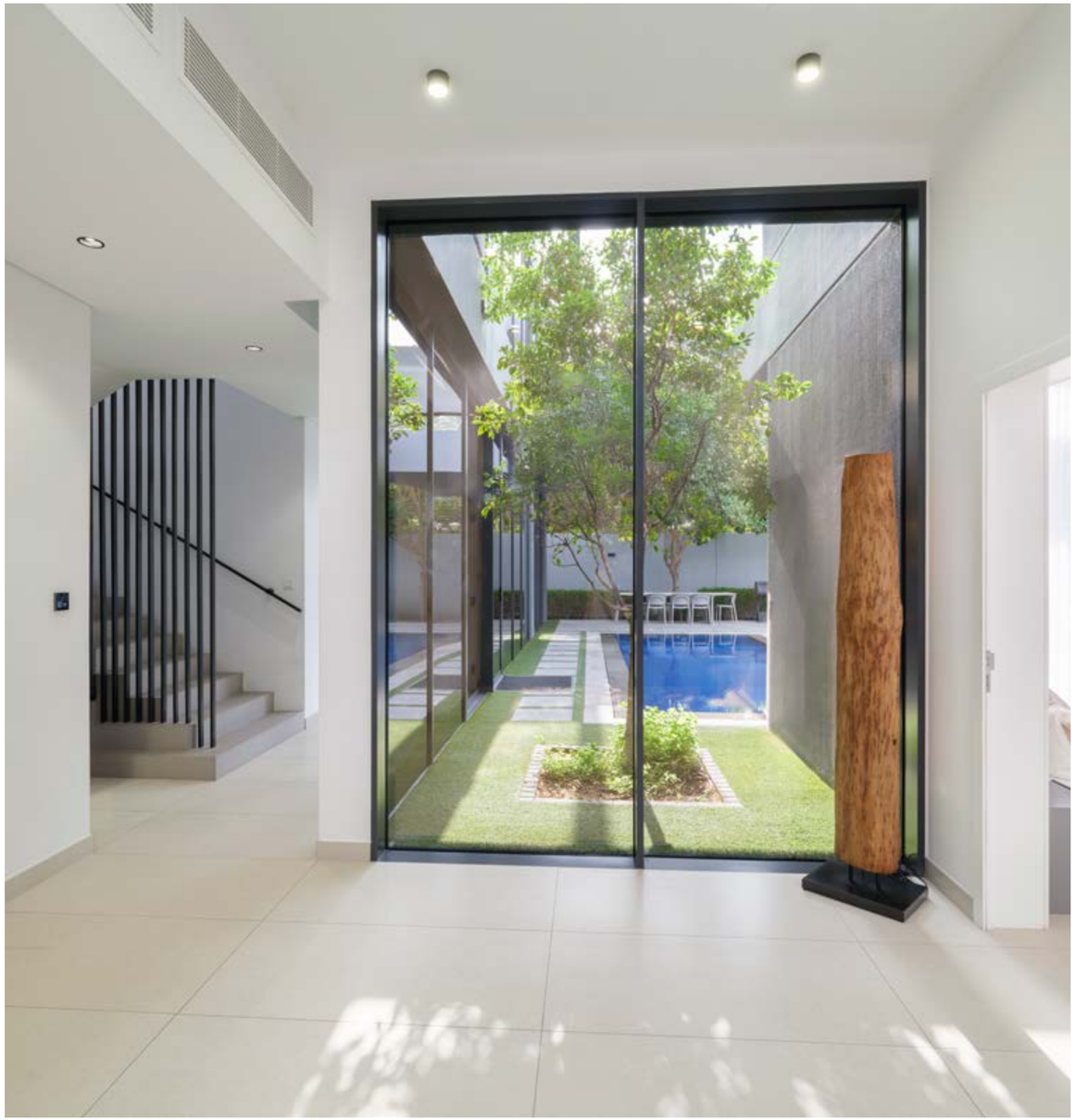

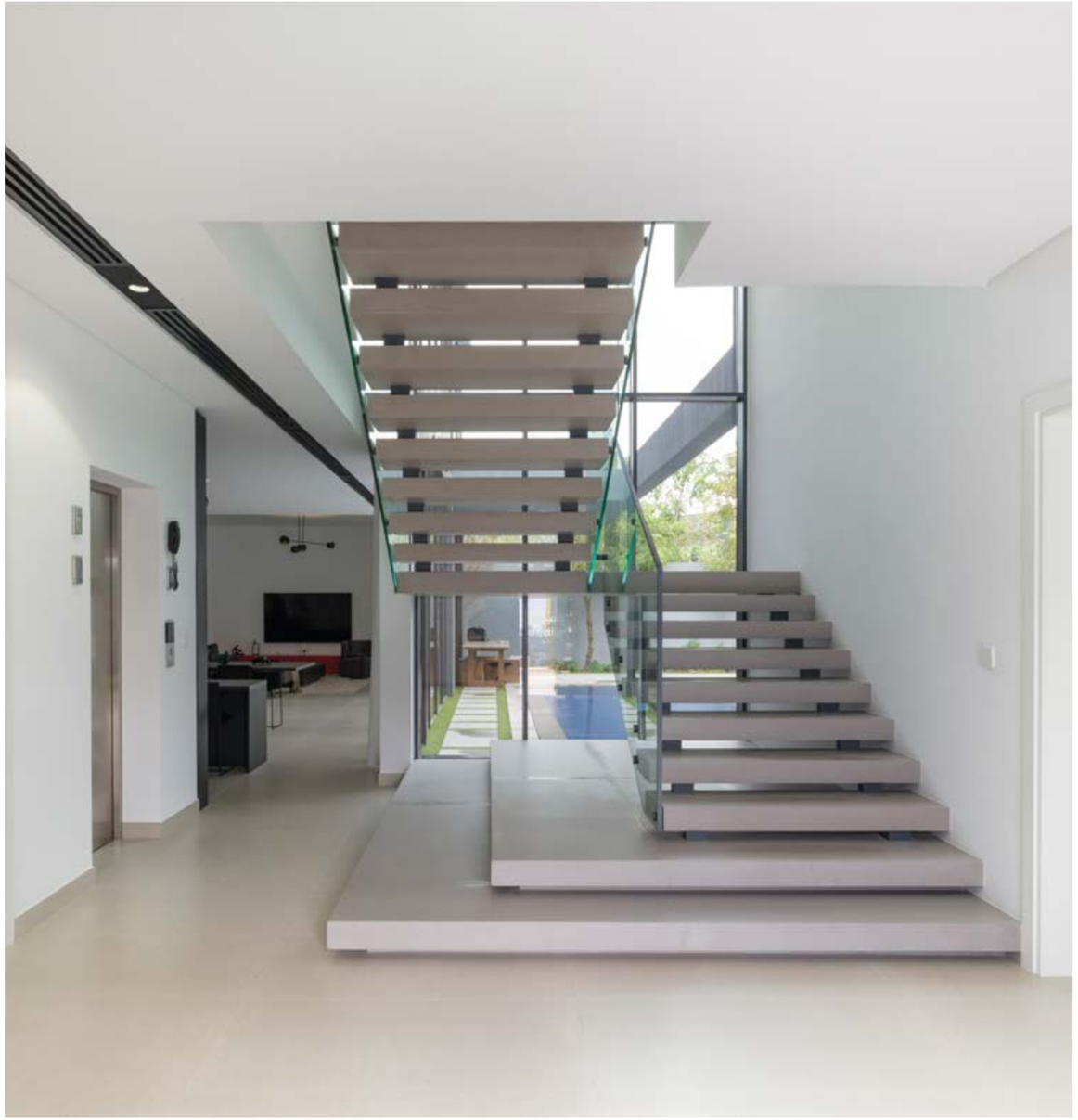

تناغمٌ استثنائي مع الطبيعة المحيطة

استمتع بوسائل الراحة الحضرية ضمن محيط طبيعي غني لإعادة اكتشاف ما هو مهم وقيّمٌ في الحياة وإيجاد التوازن بين العمل واللهو والعائلة ووقتك الخاص مع نفسك.

فرّغ طاقتك في تلك الممرات الخضراء الخلابة التي تحيط بمنزلك وستشعر بالفرق على الفور. هنا، ملاذك الهادئ للتواصل مع أحبائك، والتنعم بالسكينة والهدوء والسلام.

في مَسار 2، ستُعيد التواصل مع نفسك والعالم من حولك.

Find your harmony with nature

Enjoy urban convenience within natural beauty to rediscover what's important in life and find the balance between work, play, family and "me" time.

Take time to explore the many forested paths that circle your new home. Then, get away from it all in a quiet corner to chat with friends and family.

Masaar 2 gives you the opportunity to reset and reconnect to the world around you.

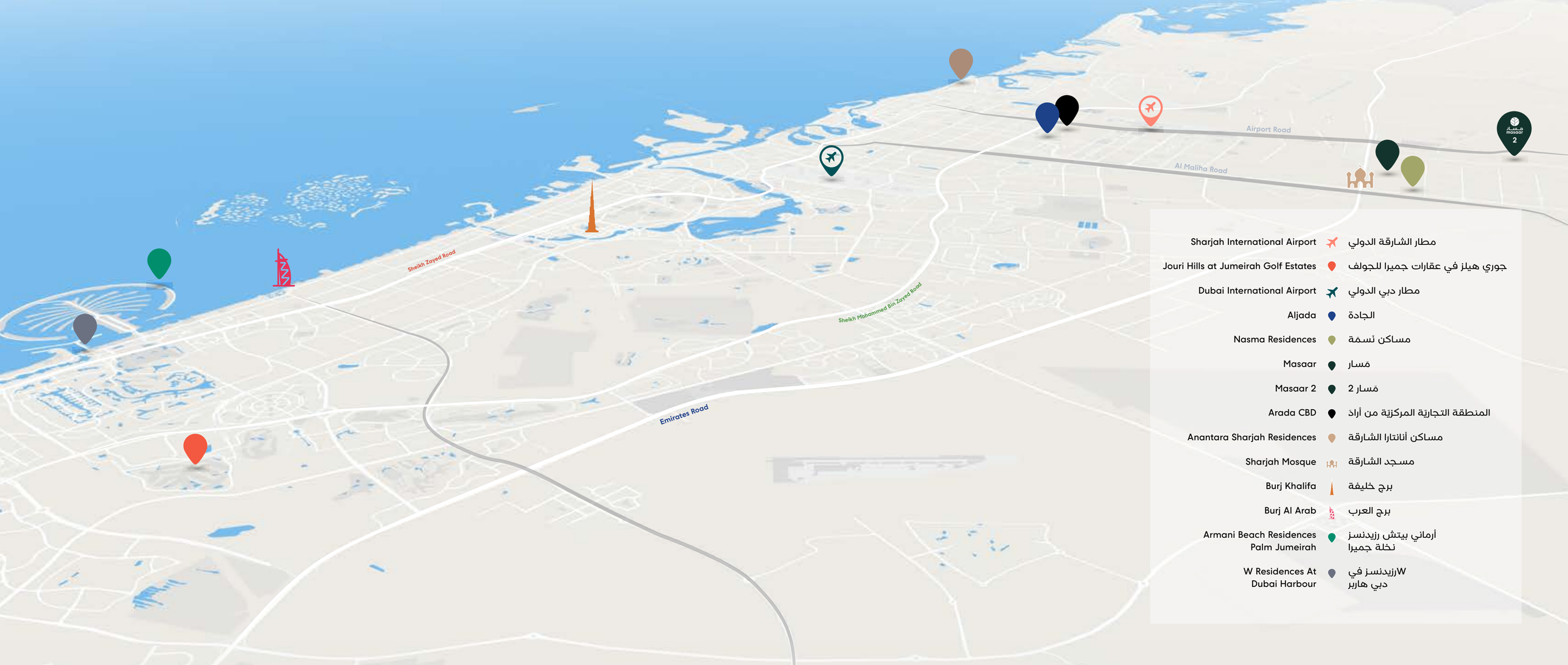

05 دقيقة min

من مسار1, حديقة نسمة المركزية, وتلال مول
from Masaar 1, Nasma Central Park Tilal Mall.

15 دقيقة min

من المنطقة الحرة بمطار الشارقة الدولي
from Sharjah International Airport Free Zone (SAIF)

20 دقيقة min

من مطار دبي الدولي وكورنيش الشارقة
from Dubai International Airport & Sharjah Corniche

20 دقيقة min

من الجادة
from Aljada

ارسم مسارك الخاص

عندما تحظى براحة البال والهدوء ضمن مساحاتٍ خضراء شاسعة، سوف يكون لديك كل ما يلزم للاستمتاع بأسلوب حياة استثنائي وهادئ. فما عليك إلا اختيار الأشياء التي تجعلك أكثر سعادة، سواءً أكان ذلك عبر الجري في المساحات الخضراء أم من خلال قضاء الوقت مع الأصدقاء أم الاسترخاء في منزلك الذكي.

في مَسار 2، لديك كل ما تحتاجه لرسم أسلوب حياة ينسجم مع متطلّباتك الخاصة.

Chart your own path

With peace, quiet, and plenty of space, you have all you need to fine-tune your own rich and rewarding lifestyle. Pick and choose the things that make you happiest. Whether that's a daily run along a tree-lined track, a night out with good friends, or the private serenity of a uniquely customized smart home.

Masaar 2 gives you everything you need to design a life as distinct as you are.

عودةٌ إلى الطبيعة مع ميليا

حان وقت العودة إلى الطبيعة في ميليا، المرحلة الأولى التي تم إطلاقها في مسار 2، حيث التصاميم المستوحاة من الطبيعة وأحدث تقنيات المنازل الذكية ووسائل الراحة العصرية التي ستتيح لنفسك وروحك السموّ والتناغم مع إيقاع الحياة في أجمل صورها.

يمكنك الاختيار من بين مجموعة من الوحدات السكنية المجهزة تجهيزاً مثالياً، ابتداءً من المنازل الريفية من غرفتي نوم، وصولاً إلى فلل ميليا فوريست الفاخرة المكونة من خمس غرف نوم.

سيستمتع جميع سكان ميليا بباقةٍ متنوعةٍ من المرافق الرياضية والترفيهية الاستثنائية في المجتمع، بالإضافة إلى مجموعةٍ واسعة من المرافق الخدمية التي تشمل مسجداً وعدداً من المتاجر والمطاعم والمقاهي المميزة.

Return to the green at Melia

Return to nature at Melia, the first phase to be launched at Masaar 2, choose from a range of well-appointed homes, from two-bedroom townhouses to five-bedroom Melia Forest Signature Villas.

Every residence at Melia blends nature-inspired design and features with the latest smart home technology, bringing you convenience and comfort
while helping the local environment at the same time.

All Melia residents enjoy use of the community's premium sporting and relaxation facilities.

المخطط الرئيسي لمشروع مسار 2
Masaar 2 master plan

حقائق وأرقام
Factsheet

01
ملاعب كرة القدم المصغّرة والكريكيت
Mini Football & Cricket

02
ملاعب كرة السلة والبادل
Basketball Court & Padel Court

03
مقهى
Cafe

04
منطقة لعب للأطفال
Kid's Playground Outdoor

05
سينما خارجية / مسرح
Outdoor Cinema / Theatre

06
مسبح مركزي
Central Swimming Pool

07
مسجد
Mosque

08
4.1 كم مضمار جري بين الأشجار
4.1km Woodland jogging track

09
3 كم مضمار جري وركوب الدراجات الهوائية
3km Adventure Trail Jogging & Cycling Track

10
منطقة صحة ولياقة
Wellness Area

11
بركة بط
Duck Pond

Melia master plan and unit typology

المخطط الرئيسي وأصناف الوحدات السكنية في ميليا

2 Bedroom Melia Townhouse		منزل ميليا الريفي من غرفتي نوم
3 Bedroom Melia Townhouse		منزل ميليا الريفي من 3 غرف نوم
3 Bedroom Melia Corner/End Townhouse		منزل ميليا الريفي بواجهتين من 3 غرف نوم
4 Bedroom Melia Corner/End Townhouse		منزل ميليا الريفي بواجهتين من 4 غرف نوم
4 Bedroom Melia Villa - 1		فيلا ميليا من 4 غرف نوم – 1
4 Bedroom Melia Villa - 2		فيلا ميليا من 4 غرف نوم – 2
5 Bedroom Melia Villa		فيلا ميليا من 5 غرف نوم
5 Bedroom Melia Forest Signature Villa		فيلا ميليا فوريست الفاخرة من 5 غرف نوم

غرفتا نوم ميليا
تاون هاوس – A

منزل أنيق ومريح مع حديقة، شرفات، موقف سيارات مظلل، منطقة معيشة وتناول طعام، غرفة غسيل، حمام ضيوف، غرفة نوم، حمام خدم، وغرفة نوم ماستر واسعة مع منطقة تبديل الملابس.

2 Bedroom
Melia Townhouse – A

A sleek and convenient home with a garden, balconies, covered parking, living and dining area, laundry room, guest bathroom, maid's bedroom and bathroom, and spacious master bedroom with dressing area.

2 Bedroom
Melia Townhouse - A

Ground Floor: 1,064 sq. ft.
First Floor: 792 sq. ft.

Total: 1,856 sq. ft.

Ground Floor

غرفتا نوم ميليا
تاون هاوس – A

الطابق الأرضي: 1,064 قدم مربع
الطابق الأول: 792 قدم مربع

الإجمالي: 1,856 قدم مربع

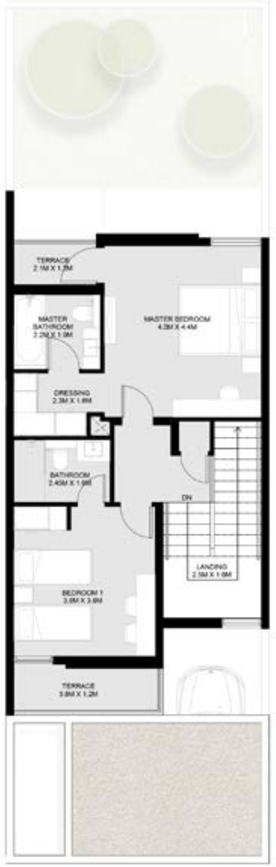

First Floor

Measurements are indicative 'finish to finish' in Metric & Imperial excluding construction tolerance | Plot/unit dimensions may vary from brochure, and unit types/plans may exist as mirrored versions | All images used are for illustrative purposes only | Unless stated otherwise, all fittings and interior decorative items shown are for illustrative purposes only | The developer reserves the right to make alterations, at its absolute discretion, without any liability whatsoever up to the final 'as built' status.

تشير الأرقام الواردة إلى القياسات النهائية من سطح الحائط المشطب إلى سطح الحائط المشطب المقابل له والوحدات المتربة والإنجليزية باستثناء التفاوت المسموح به في الأعمال الإنشائية | قد تختلف أبعاد القطع/ الوحدات عما هو موضح في البرشور، وقد يتم عرض أصناف/مخططات الوحدات بنسخ معكوسة | جميع الصور الواردة هي لأغراض التوضيح فقط | جميع التجهيزات والديكورات الداخلية الواردة هي لأغراض التوضيح فقط، ما لم يرد خلاف ذلك صراحة | يحتفظ المطور، ووفقاً لتقديره المطلق، بحقه في إجراء التعديلات دون أي مسؤولية مترتبة على ذلك حتى إنجاز العمل بصورة نهائية.

غرفتا نوم ميليا
تاون هاوس – B

منزل أنيق ومريح مع حديقة، شرفات، موقف سيارات مظلل، منطقة معيشة وتناول طعام، غرفة غسيل، حمام ضيوف، غرفة نوم، حمام خدم، وغرفة نوم ماستر واسعة مع منطقة تبديل الملابس.

2 Bedroom
Melia Townhouse – B

A sleek and convenient home with a garden, balconies, covered parking, living and dining area, laundry room, guest bathroom, maid's bedroom and bathroom, and spacious master bedroom with dressing area.

2 Bedroom
Melia Townhouse - B

Ground Floor: 1,064 sq. ft.
First Floor: 792 sq. ft.

Total: 1,856 sq. ft.

Ground Floor

غرفتا نوم ميليا
تاون هاوس – B

الطابق الأرضي: 1,064 قدم مربع
الطابق الأول: 792 قدم مربع

الإجمالي: 1,856 قدم مربع

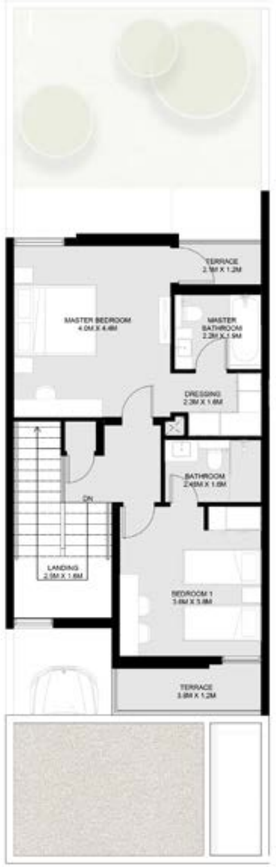

First Floor

Measurements are indicative 'finish to finish' in Metric & Imperial excluding construction tolerance | Plot/unit dimensions may vary from brochure, and unit types/plans may exist as mirrored versions | All images used are for illustrative purposes only | Unless stated otherwise, all fittings and interior decorative items shown are for illustrative purposes only | The developer reserves the right to make alterations, at its absolute discretion, without any liability whatsoever up to the final 'as built' status.

تشير الأرقام الواردة إلى القياسات النهائية من سطح الحائط المشطب إلى سطح الحائط المشطب المقابل له والوحدات المتربة والإنجليزية باستثناء التفاوت المسموح به في الأعمال الإنشائية | قد تختلف أبعاد القطع/ الوحدات عما هو موضح في البرشور، وقد يتم عرض أصناف/مخططات الوحدات بنسخ معكوسة | جميع الصور الواردة هي لأغراض التوضيح فقط | جميع التجهيزات والديكورات الداخلية الواردة هي لأغراض التوضيح فقط، ما لم يرد خلاف ذلك صراحة | يحتفظ المطور، ووفقاً لتقديره المطلق، بحقه في إجراء التعديلات دون أي مسؤولية مترتبة على ذلك حتى إنجاز العمل بصورة نهائية.

3 غرف نوم ميليا
تاون هاوس – A

منزل أنيق وفسيح مع حديقة، شرفات، مواقف سيارات مظللة، منطقة معيشة وتناول طعام، غرفة غسيل، غرفة تخزين، حمام ضيوف، غرفة نوم، حمام خدم، وغرفة نوم ماستر واسعة مع منطقة تبديل الملابس.

3 Bedroom
Melia Townhouse – A

A chic and welcoming home with a garden, balconies, covered parking, living and dining area, laundry room, storage room, guest bathroom, maid's bedroom and bathroom, and spacious master bedroom with dressing area.

3 Bedroom
Melia Townhouse – A

Ground Floor: 1,173 sq. ft.
First Floor: 944 sq. ft.

Total: 2,117 sq. ft.

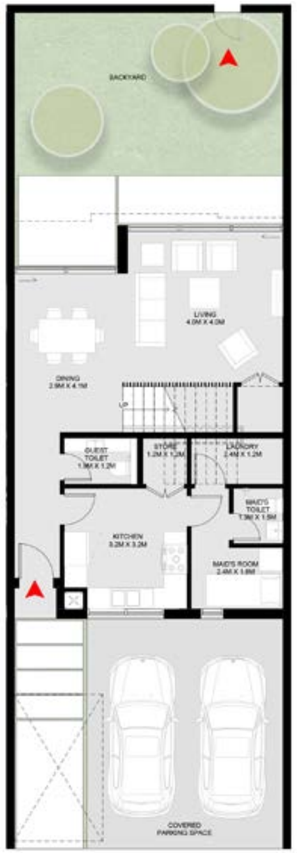

Ground Floor

3 غرف نوم ميليا
تاون هاوس – A

الطابق الأرضي: 1,173 قدم مربع
الطابق الأول: 944 قدم مربع

الإجمالي: 2,117 قدم مربع

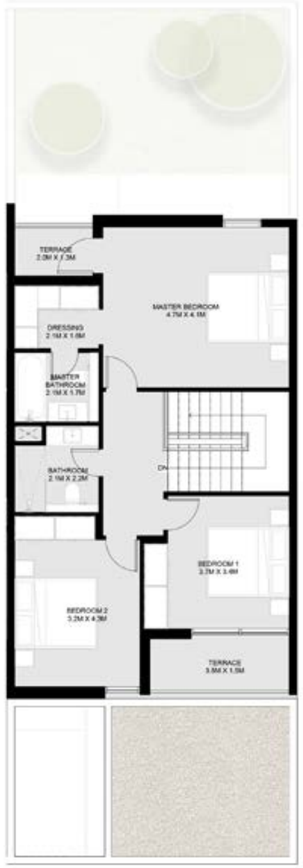

First Floor

Measurements are indicative 'finish to finish' in Metric & Imperial excluding construction tolerance | Plot/unit dimensions may vary from brochure, and unit types/plans may exist as mirrored versions | All images used are for illustrative purposes only | Unless stated otherwise, all fittings and interior decorative items shown are for illustrative purposes only | The developer reserves the right to make alterations, at its absolute discretion, without any liability whatsoever up to the final 'as built' status.

تشير الأرقام الواردة إلى القياسات النهائية من سطح الحائط المشطب إلى سطح الحائط المشطب المقابل له والوحدات المتربة والإنجليزية باستثناء التفاوت المسموح به في الأعمال الإنشائية | قد تختلف أبعاد القطع/ الوحدات عما هو موضح في البرشور، وقد يتم عرض أصناف/مخططات الوحدات بنسخ معكوسة | جميع الصور الواردة هي لأغراض التوضيح فقط | جميع التجهيزات والديكورات الداخلية الواردة هي لأغراض التوضيح فقط، ما لم يرد خلاف ذلك صراحة | يحتفظ المطور، ووفقًا لتقديره المطلق، بحقه في إجراء التعديلات دون أي مسؤولية مترتبة على ذلك حتى إنجاز العمل بصورة نهائية.

3 غرف نوم ميليا
تاون هاوس – B

منزل أنيق وفسيح مع حديقة، شرفات، مواقف سيارات مظللة، منطقة معيشة وتناول طعام، غرفة غسيل، غرفة تخزين، حمام ضيوف، غرفة نوم، حمام خدم، وغرفة نوم ماستر واسعة مع منطقة تبديل الملابس.

3 Bedroom Melia
Townhouse – B

A chic and welcoming home with a garden, balconies, covered parking, living and dining area, laundry room, storage room, guest bathroom, maid's bedroom and bathroom, and spacious master bedroom with dressing area.

3 Bedroom Melia Townhouse – B

Ground Floor: 1,173 sq. ft.
First Floor: 944 sq. ft.

Total: 2,117 sq. ft.

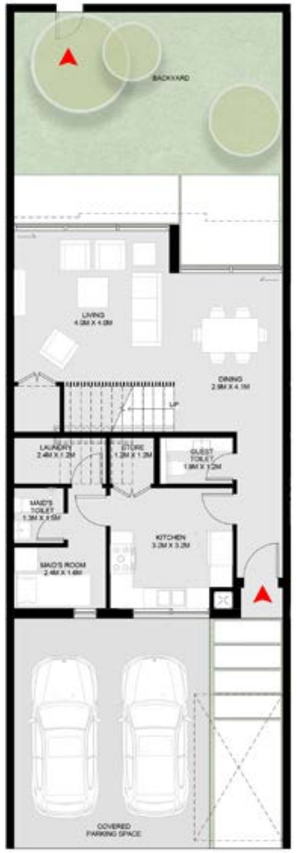

Ground Floor

Measurements are indicative 'finish to finish' in Metric & Imperial excluding construction tolerance | Plot/unit dimensions may vary from brochure, and unit types/plans may exist as mirrored versions | All images used are for illustrative purposes only | Unless stated otherwise, all fittings and interior decorative items shown are for illustrative purposes only | The developer reserves the right to make alterations, at its absolute discretion, without any liability whatsoever up to the final 'as built' status.

3 غرف نوم ميليا تاون هاوس – B

الطابق الأرضي: 1,173 قدم مربع
الطابق الأول: 944 قدم مربع

الإجمالي: 2,117 قدم مربع

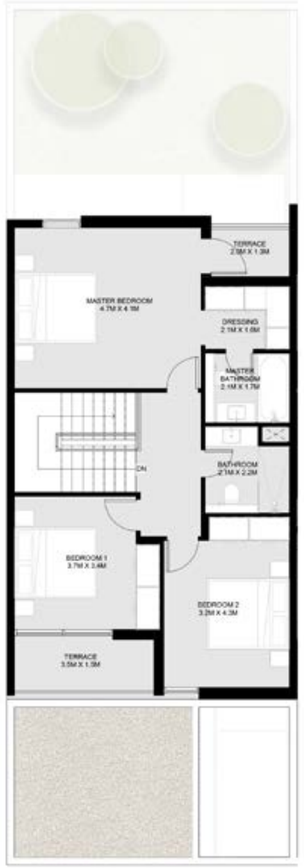

First Floor

تشير الأرقام الواردة إلى القياسات النهائية من سطح الحائط المشطب إلى سطح الحائط المشطب المقابل له والوحدات المتربة والإنجليزية باستثناء التفاوت المسموح به في الأعمال الإنشائية | قد تختلف أبعاد القطع/ الوحدات عما هو موضح في البرشور، وقد يتم عرض أصناف/مخططات الوحدات بنسخ معكوسة | جميع الصور الواردة هي لإغراض التوضيح فقط | جميع التجهيزات والديكورات الداخلية الواردة هي لإغراض التوضيح فقط، ما لم يرد خلاف ذلك صراحة | يحتفظ المطور، ووفقا لتقديره المطلق، بحقه في إجراء التعديلات دون أي مسؤولية مترتبة على ذلك حتى إنجاز العمل بصورة نهائية.

3 غرف نوم ميليا
تاون هاوس بواجهتين – A

منزل هادئ وعصري مع حديقة، شرفات، مواقف سيارات مظللة، منطقة معيشة وتناول طعام، غرفة غسيل، غرفة تخزين تحت الدرج، حمام ضيوف، غرفة نوم، حمام خدم، غرفة نوم واسعة بحمام داخلي.

3 Bedroom Melia
Corner/End Townhouse – A

A serene and contemporary home with a garden, balconies, covered parking, living and dining area, laundry room, understairs storage room, guest bathroom, maid's bedroom and bathroom, and spacious master bedroom.

3 Bedroom Melia Corner/End Townhouse – A

Ground Floor: 1,223 sq. ft.
First Floor: 932 sq. ft.

Total: 2,155 sq. ft.

Ground Floor

Measurements are indicative 'finish to finish' in Metric & Imperial excluding construction tolerance | Plot/unit dimensions may vary from brochure, and unit types/plans may exist as mirrored versions | All images used are for illustrative purposes only | Unless stated otherwise, all fittings and interior decorative items shown are for illustrative purposes only | The developer reserves the right to make alterations, at its absolute discretion, without any liability whatsoever up to the final 'as built' status.

3 غرف نوم ميليا تاون هاوس بواجهتين – A

الطابق الأرضي: 1,223 قدم مربع
الطابق الأول: 932 قدم مربع

الإجمالي: 2,155 قدم مربع

First Floor

تشير الأرقام الواردة إلى القياسات النهائية من سطح الحائط المشطب إلى سطح الحائط المشطب المقابل له وبالوحدات المترية والإنجليزية باستثناء التفاوت المسموح به في الأعمال الإنشائية | قد تختلف أبعاد القطع/ الوحدات عما هو موضح في البرشور، وقد يتم عرض أصناف/مخططات الوحدات بنسخ معكوسة | جميع الصور الواردة هي لأغراض التوضيح فقط | جميع التجهيزات والديكورات الداخلية الواردة هي لأغراض التوضيح فقط، ما لم يرد خلاف ذلك صراحة | يحتفظ المطور، ووفقاً لتقديره المطلق، بحقه في إجراء التعديلات دون أي مسؤولية مترتبة على ذلك حتى إنجاز العمل بصورة نهائية.

3 غرف نوم ميليا
تاون هاوس بواجهتين – B

منزل هادئ وعصري مع حديقة، شرفات، مواقف سيارات مظللة، منطقة معيشة وتناول طعام، غرفة غسيل، غرفة تخزين تحت الدرج، حمام ضيوف، غرفة نوم، حمام خدم، غرفة نوم واسعة بحمام داخلي.

3 Bedroom Melia
Corner/End Townhouse – B

A serene and contemporary home with a garden, balconies, covered parking, living and dining area, laundry room, understairs storage room, guest bathroom, maid's bedroom and bathroom, and spacious master bedroom.

3 Bedroom Melia Corner/End Townhouse – B

Ground Floor: 1,223 sq. ft.
First Floor: 932 sq. ft.

Total: 2,155 sq. ft.

Ground Floor

3 غرف نوم ميليا تاون هاوس بواجهتين – B

الطابق الأرضي: 1,223 قدم مربع
الطابق الأول: 932 قدم مربع

الإجمالي: 2,155 قدم مربع

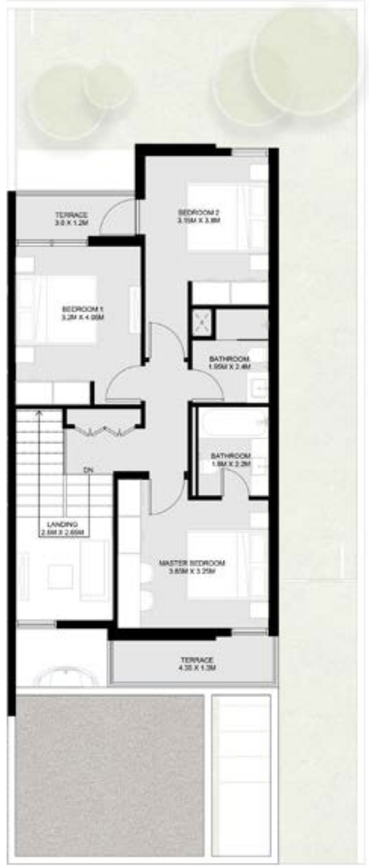

First Floor

Measurements are indicative 'finish to finish' in Metric & Imperial excluding construction tolerance | Plot/unit dimensions may vary from brochure, and unit types/plans may exist as mirrored versions | All images used are for illustrative purposes only | Unless stated otherwise, all fittings and interior decorative items shown are for illustrative purposes only | The developer reserves the right to make alterations, at its absolute discretion, without any liability whatsoever up to the final 'as built' status.

تشير الأرقام الواردة إلى القياسات النهائية من سطح الحائط المشطب إلى سطح الحائط المشطب المقابل له والوحدات المترية والإنجليزية باستثناء التفاوت المسموح به في الأعمال الإنشائية | قد تختلف أبعاد القطع/ الوحدات عما هو موضح في البرشور، وقد يتم عرض أصناف/مخططات الوحدات بنسخ معكوسة | جميع الصور الواردة هي لأغراض التوضيح فقط | جميع التجهيزات والديكورات الداخلية الواردة هي لأغراض التوضيح فقط، ما لم يرد خلاف ذلك صراحة | يحتفظ المطور، ووفقاً لتقديره المطلق، بحقه في إجراء التعديلات دون أي مسؤولية مترتبة على ذلك حتى إنجاز العمل بصورة نهائية.

4 غرف نوم ميليا
تاون هاوس بواجهتين – A

منزل هادئ وواسع مع حديقة، شرفة، مواقف سيارات مظلل، منطقة معيشة وتناول طعام، مجلس، ردهة، غرفة غسيل، غرفة تخزين تحت الدرج، حمام ضيوف، غرفة نوم خدم مع حمام، وغرفة ملابس بحمام داخلي.

4 Bedroom Melia
Corner/End Townhouse – A

A tranquil and roomy home with a garden, balcony, covered parking, living and dining area, majlis, lobby, laundry room, under-stairs storage room, guest bathroom, maid's bedroom and bathroom, and ensuite master dressing room.

4 Bedroom Melia Corner/End Townhouse – A

Ground Floor: 1,461 sq. ft.
First Floor: 1,199 sq. ft.

Total: 2,660 sq. ft.

Ground Floor

Measurements are indicative 'finish to finish' in Metric & Imperial excluding construction tolerance | Plot/unit dimensions may vary from brochure, and unit types/plans may exist as mirrored versions | All images used are for illustrative purposes only | Unless stated otherwise, all fittings and interior decorative items shown are for illustrative purposes only | The developer reserves the right to make alterations, at its absolute discretion, without any liability whatsoever up to the final 'as built' status.

4 غرف نوم ميليا تاون هاوس بواجهتين – A

الطابق الأرضي: 1,461 قدم مربع
الطابق الأول: 1,199 قدم مربع

الإجمالي: 2,660 قدم مربع

First Floor

تشير الأرقام الواردة إلى القياسات النهائية من سطح الحائط المشطب إلى سطح الحائط المشطب المقابل له والوحدات المتربة والإنجليزية باستثناء التفاوت المسموح به في الأعمال الإنشائية | قد تختلف أبعاد القطع/ الوحدات عما هو موضح في البرشور، وقد يتم عرض أصناف/مخططات الوحدات بنسخ معكوسة | جميع الصور الواردة هي لإغراض التوضيح فقط | جميع التجهيزات والديكورات الداخلية الواردة هي لإغراض التوضيح فقط، ما لم يرد خلاف ذلك صراحة | يحتفظ المطور، ووفقا لتقديره المطلق، بحقه في إجراء التعديلات دون أي مسؤولية مترتبة على ذلك حتى إنجاز العمل بصورة نهائية.

4 غرف نوم ميليا
تاون هاوس بواجهتين – B

منزل هادئ وواسع مع حديقة، شرفة، مواقف سيارات مظلل، منطقة معيشة وتناول طعام، مجلس، ردهة، غرفة غسيل، غرفة تخزين تحت الدرج، حمام ضيوف، غرفة نوم خدم مع حمام، وغرفة ملابس بحمام داخلي.

4 Bedroom Melia
Corner/End Townhouse – B

A tranquil and roomy home with a garden, balcony, covered parking, living and dining area, majlis, lobby, laundry room, under-stairs storage room, guest bathroom, maid's bedroom and bathroom, and ensuite master dressing room.

4 Bedroom Melia Corner/End Townhouse – B

Ground Floor: 1,461 sq. ft.
First Floor: 1,199 sq. ft.

Total: 2,660 sq. ft.

Ground Floor

4 غرف نوم ميليا تاون هاوس بواجهتين – B

الطابق الأرضي: 1,461 قدم مربع
الطابق الأول: 1,199 قدم مربع

الإجمالي: 2,660 قدم مربع

First Floor

Measurements are indicative 'finish to finish' in Metric & Imperial excluding construction tolerance | Plot/unit dimensions may vary from brochure, and unit types/plans may exist as mirrored versions | All images used are for illustrative purposes only | Unless stated otherwise, all fittings and interior decorative items shown are for illustrative purposes only | The developer reserves the right to make alterations, at its absolute discretion, without any liability whatsoever up to the final 'as built' status.

تشير الأرقام الواردة إلى القياسات النهائية من سطح الحائط المشطب إلى سطح الحائط المشطب المقابل له والوحدات المترية والإنجليزية باستثناء التفاوت المسموح به في الأعمال الإنشائية | قد تختلف أبعاد القطع/ الوحدات عما هو موضح في البرشور، وقد يتم عرض أصناف/مخططات الوحدات بنسخ معكوسة | جميع الصور الواردة هي لأغراض التوضيح فقط | جميع التجهيزات والديكورات الداخلية الواردة هي لأغراض التوضيح فقط، ما لم يرد خلاف ذلك صراحة | يحتفظ المطور، ووفقًا لتقديره المطلق، بحقه في إجراء التعديلات دون أي مسؤولية مترتبة على ذلك حتى إنجاز العمل بصورة نهائية.

4 غرف نوم ميليا
فيلا – 1 A

منزل أنيق وعصري مع حديقة، شرفات، مواقف سيارات مظللة، منطقة معيشة وتناول طعام، مجلس، ردهة، غرفة غسيل، غرفة تخزين تحت الدرج، حمام ضيوف، غرفة نوم، حمام خدم، وغرفة ملابس بحمام داخلي.

4 Bedroom Melia
Villa – 1 A

A stylish and modern home with a garden, balconies, covered parking, living and dining area, majlis, lobby, laundry room, under-stairs storage room, guest bathroom, maid's bedroom and bathroom, and ensuite master dressing room.

4 Bedroom Melia Villa – 1 A

Ground Floor: 1,730 sq. ft.
First Floor: 1,475 sq. ft.

Total: 3,205 sq. ft.

Ground Floor

4 غرف نوم ميليا فيلا – 1 A

الطابق الأرضي: 1,730 قدم مربع
الطابق الأول: 1,475 قدم مربع

الإجمالي: 3,205 قدم مربع

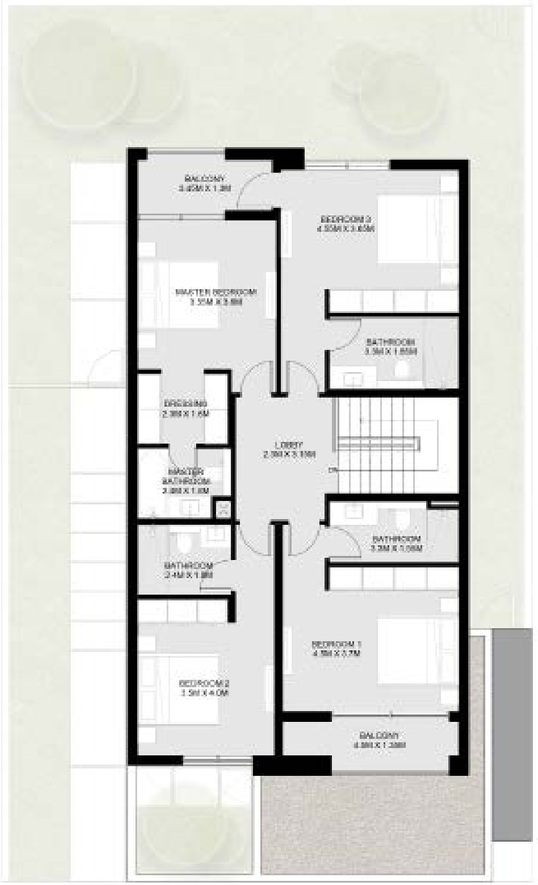

First Floor

Measurements are indicative 'finish to finish' in Metric & Imperial excluding construction tolerance | Plot/unit dimensions may vary from brochure, and unit types/plans may exist as mirrored versions | All images used are for illustrative purposes only | Unless stated otherwise, all fittings and interior decorative items shown are for illustrative purposes only | The developer reserves the right to make alterations, at its absolute discretion, without any liability whatsoever up to the final 'as built' status.

تشير الأرقام الواردة إلى القياسات النهائية من سطح الحائط المشطب إلى سطح الحائط المشطب المقابل له والوحدات المترية والإنجليزية باستثناء التفاوت المسموح به في الأعمال الإنشائية | قد تختلف أبعاد القطع/ الوحدات عما هو موضح في البروشور، وقد يتم عرض أصناف/مخططات الوحدات بنسخ معكوسة | جميع الصور الواردة هي لأغراض التوضيح فقط | جميع التجهيزات والديكورات الداخلية الواردة هي لأغراض التوضيح فقط، ما لم يرد خلاف ذلك صراحة | يحتفظ المطور، ووفقاً لتقديره المطلق، بحقه في إجراء التعديلات دون أي مسؤولية مترتبة على ذلك حتى إنجاز العمل بصورة نهائية.

4 غرف نوم ميليا
فيلا – 1 B

منزل أنيق وعصري مع حديقة، شرفات، مواقف سيارات مظللة، منطقة معيشة وتناول طعام، مجلس، ردهة، غرفة غسيل، غرفة تخزين تحت الدرج، حمام ضيوف، غرفة نوم، حمام خدم، وغرفة ملابس بحمام داخلي.

4 Bedroom Melia
Villa – 1 B

A stylish and modern home with a garden, balconies, covered parking, living and dining area, majlis, lobby, laundry room, under-stairs storage room, guest bathroom, maid's bedroom and bathroom, and ensuite master dressing room.

4 Bedroom Melia Villa – 1 B

Ground Floor: 1,730 sq. ft.
First Floor: 1,475 sq. ft.

Total: 3,205 sq. ft.

Ground Floor

4 غرف نوم ميليا فيلا – 1 B

الطابق الأرضي: 1,730 قدم مربع
الطابق الأول: 1,475 قدم مربع

الإجمالي: 3,205 قدم مربع

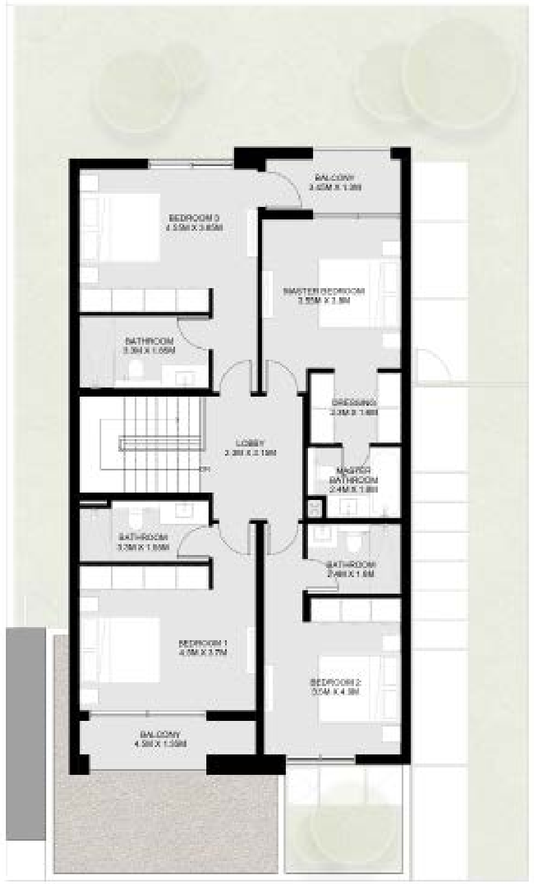

First Floor

Measurements are indicative 'finish to finish' in Metric & Imperial excluding construction tolerance | Plot/unit dimensions may vary from brochure, and unit types/plans may exist as mirrored versions | All images used are for illustrative purposes only | Unless stated otherwise, all fittings and interior decorative items shown are for illustrative purposes only | The developer reserves the right to make alterations, at its absolute discretion, without any liability whatsoever up to the final 'as built' status.

تشير الأرقام الواردة إلى القياسات النهائية من سطح الحائط المشطب إلى سطح الحائط المشطب المقابل له والوحدات المترية والإنجليزية باستثناء التفاوت المسموح به في الأعمال الإنشائية | قد تختلف أبعاد القطع/ الوحدات عما هو موضح في البروشور، وقد يتم عرض أصناف/مخططات الوحدات بنسخ معكوسة | جميع الصور الواردة هي لإغراض التوضيح فقط | جميع التجهيزات والديكورات الداخلية الواردة هي لإغراض التوضيح فقط، ما لم يرد خلاف ذلك صراحة | يحتفظ المطور، ووفقاً لتقديره المطلق، بحقه في إجراء التعديلات دون أي مسؤولية مترتبة على ذلك حتى إنجاز العمل بصورة نهائية.

4 غرف نوم ميليا
فيلا – 2 A

منزل واسع وعصري مع حديقة، بركة سباحة، شرفة، موقف سيارات مظلل، منطقة معيشة وتناول طعام، مجلس، غرفة عائلية، غرفة غسيل، حمام ضيوف، غرفة نوم خدم مع حمام، وغرفة ملابس بحمام داخلي.

4 Bedroom Melia
Villa – 2 A

A spacious and sophisticated home with a garden, swimming pool, balcony, covered parking, living and dining area, majlis, family room, laundry room, guest bathroom, maid's bedroom and bathroom, and ensuite master dressing room.

4 Bedroom Melia Villa – 2 A

Ground Floor: 2,027 sq. ft.
First Floor: 1,744 sq. ft.

Total: 3,771 sq. ft.

Ground Floor

Measurements are indicative 'finish to finish' in Metric & Imperial excluding construction tolerance | Plot/unit dimensions may vary from brochure, and unit types/plans may exist as mirrored versions | All images used are for illustrative purposes only | Unless stated otherwise, all fittings and interior decorative items shown are for illustrative purposes only | The developer reserves the right to make alterations, at its absolute discretion, without any liability whatsoever up to the final 'as built' status.

4 غرف نوم ميليا فيلا – 2 A

الطابق الأرضي: 2,027 قدم مربع
الطابق الأول: 1,744 قدم مربع

الإجمالي: 3,771 قدم مربع

First Floor

تشير الأرقام الواردة إلى القياسات النهائية من سطح الحائط المشطب إلى سطح الحائط المشطب المقابل له بالوحدات المترية والإنجليزية باستثناء التفاوت المسموح به في الأعمال الإنشائية | قد تختلف أبعاد القطع/ الوحدات عما هو موضح في البرشور، وقد يتم عرض أصناف/مخططات الوحدات بنسخ معكوسة | جميع الصور الواردة هي لأغراض التوضيح فقط | جميع التجهيزات والديكورات الداخلية الواردة هي لأغراض التوضيح فقط، ما لم يرد خلاف ذلك صراحة | يحتفظ المطور، ووفقا لتقديره المطلق، بحقه في إجراء التعديلات دون أي مسؤولية مترتبة على ذلك حتى إنجاز العمل بصورة نهائية.

4 غرف نوم ميليا
فيلا – 2 B

منزل واسع وعصري مع حديقة، بركة سباحة، شرفة، موقف سيارات مظلل، منطقة معيشة وتناول طعام، مجلس، غرفة عائلية، غرفة غسيل، حمام ضيوف، غرفة نوم خدم مع حمام، وغرفة ملابس بحمام داخلي.

4 Bedroom Melia
Villa – 2 B

A spacious and sophisticated home with a garden, swimming pool, balcony, covered parking, living and dining area, majlis, family room, laundry room, guest bathroom, maid's bedroom and bathroom, and ensuite master dressing room.

4 Bedroom Melia Villa – 2 B

Ground Floor: 2,027 sq. ft.
First Floor: 1,744 sq. ft.

Total: 3,771 sq. ft.

Ground Floor

Measurements are indicative 'finish to finish' in Metric & Imperial excluding construction tolerance | Plot/unit dimensions may vary from brochure, and unit types/plans may exist as mirrored versions | All images used are for illustrative purposes only | Unless stated otherwise, all fittings and interior decorative items shown are for illustrative purposes only | The developer reserves the right to make alterations, at its absolute discretion, without any liability whatsoever up to the final 'as built' status.

4 غرف نوم ميليا فيلا – 2 B

الطابق الأرضي: 2,027 قدم مربع
الطابق الأول: 1,744 قدم مربع

الإجمالي: 3,771 قدم مربع

First Floor

تشير الأرقام الواردة إلى القياسات النهائية من سطح الحائط المشطب إلى سطح الحائط المشطب المقابل له والوحدات المترية والإنجليزية باستثناء التفاوت المسموح به في الأعمال الإنشائية | قد تختلف أبعاد القطع/ الوحدات عما هو موضح في البرشور، وقد يتم عرض أصناف/مخططات الوحدات بنسخ معكوسة | جميع الصور الواردة هي لأغراض التوضيح فقط | جميع التجهيزات والديكورات الداخلية الواردة هي لأغراض التوضيح فقط، ما لم يرد خلاف ذلك صراحة | يحتفظ المطور، ووفقا لتقديره المطلق، بحقه في إجراء التعديلات دون أي مسؤولية مترتبة على ذلك حتى إنجاز العمل بصورة نهائية.

5 غرف نوم ميليا
فيلا – 1 A

منزل واسع وعصري مع حديقة، بركة سباحة، شرفة، موقف سيارات مظلل، منطقة معيشة وتناول طعام، مجلس، غرفة عائلية، غرفة غسيل، حمام ضيوف، غرفة نوم خدم مع حمام، وغرفة ملابس بحمام داخلي.

5 Bedroom Melia
Villa – 1 A

A spacious and sophisticated home with a garden, swimming pool, balcony, covered parking, living and dining area, majlis, family room, laundry room, guest bathroom, maid's bedroom and bathroom, and ensuite master dressing room.

5 Bedroom Melia Villa – 1 A

Ground Floor: 2,552 sq. ft.
First Floor: 2,134 sq. ft.

Total: 4,686 sq. ft.

Ground Floor

5 غرف نوم ميليا فيلا – 1 A

الطابق الأرضي: 2,552 قدم مربع
الطابق الأول: 2,134 قدم مربع

الإجمالي: 4,686 قدم مربع

First Floor

Measurements are indicative 'finish to finish' in Metric & Imperial excluding construction tolerance | Plot/unit dimensions may vary from brochure, and unit types/plans may exist as mirrored versions | All images used are for illustrative purposes only | Unless stated otherwise, all fittings and interior decorative items shown are for illustrative purposes only | The developer reserves the right to make alterations, at its absolute discretion, without any liability whatsoever up to the final 'as built' status.

تشير الأرقام الواردة إلى القياسات النهائية من سطح الحائط المشطب إلى سطح الحائط المشطب المقابل له والوحدات المترية والإنجليزية باستثناء التفاوت المسموح به في الأعمال الإنشائية | قد تختلف أبعاد القطع/ الوحدات عما هو موضح في البرشور، وقد يتم عرض أصناف/مخططات الوحدات بنسخ معكوسة | جميع الصور الواردة هي لأغراض التوضيح فقط | جميع التجهيزات والديكورات الداخلية الواردة هي لأغراض التوضيح فقط، ما لم يرد خلاف ذلك صراحة | يحتفظ المطور، ووفقاً لتقديره المطلق، بحقه في إجراء التعديلات دون أي مسؤولية مترتبة على ذلك حتى إنجاز العمل بصورة نهائية.

5 غرف نوم ميليا
فيلا – 1 B

منزل واسع وعصري مع حديقة، بركة سباحة، شرفة، موقف سيارات مظلل، منطقة معيشة وتناول طعام، مجلس، غرفة عائلية، غرفة غسيل، حمام ضيوف، غرفة نوم خدم مع حمام، وغرفة ملابس بحمام داخلي.

5 Bedroom Melia
Villa – 1 B

A spacious and sophisticated home with a garden, swimming pool, balcony, covered parking, living and dining area, majlis, family room, laundry room, guest bathroom, maid's bedroom and bathroom, and ensuite master dressing room.

5 Bedroom Melia Villa – 1 B

Ground Floor: 2,552 sq. ft.
First Floor: 2,134 sq. ft.

Total: 4,686 sq. ft.

Ground Floor

الطابق الأرضي: 2,552 قدم مربع
الطابق الأول: 2,134 قدم مربع

الإجمالي: 4,686 قدم مربع

5 غرف نوم ميليا فيلا – 1 B

First Floor

Measurements are indicative 'finish to finish' in Metric & Imperial excluding construction tolerance | Plot/unit dimensions may vary from brochure, and unit types/plans may exist as mirrored versions | All images used are for illustrative purposes only | Unless stated otherwise, all fittings and interior decorative items shown are for illustrative purposes only | The developer reserves the right to make alterations, at its absolute discretion, without any liability whatsoever up to the final 'as built' status.

تشير الأرقام الواردة إلى القياسات النهائية من سطح الحائط المشطب إلى سطح الحائط المشطب المقابل له والوحدات المتربة والإنجليزية باستثناء التفاوت المسموح به في الأعمال الإنشائية | قد تختلف أبعاد القطع/ الوحدات عما هو موضح في البرشور، وقد يتم عرض أصناف/مخططات الوحدات بنسخ معكوسة | جميع الصور الواردة هي لإغراض التوضيح فقط | جميع التجهيزات والديكورات الداخلية الواردة هي لإغراض التوضيح فقط، ما لم يرد خلاف ذلك صراحة | يحتفظ المطور، ووفقاً لتقديره المطلق، بحقه في إجراء التعديلات دون أي مسؤولية مترتبة على ذلك حتى إنجاز العمل بصورة نهائية.

5 غرف نوم ميليا
فيلا فوريست فاخرة A

منزل واسع وعصري مع حديقة، بركة سباحة، شرفة، موقف سيارات مظلل، منطقة معيشة وتناول طعام، مجلس، غرفة عائلية، غرفة غسيل، حمام ضيوف، غرفة نوم خدم مع حمام، وغرفة ملابس بحمام داخلي.

5 Bedroom Melia
Forest Signature Villa A

A spacious and sophisticated home with a garden, swimming pool, balcony, covered parking, living and dining area, majlis, family room, laundry room, guest bathroom, maid's bedroom and bathroom, and ensuite master dressing room.

5 Bedroom Melia Forest Signature Villa A

Ground Floor: 2,585 sq. ft.
First Floor: 2,294 sq. ft.
Second Floor: 999 sq. ft.

Total: 5,878 sq. ft.

Ground Floor

الطابق الأرضي: 2,585 قدم مربع
الطابق الأول: 2,294 قدم مربع
الطابق الثاني: 999 قدم مربع

الإجمالي: 5,878 قدم مربع

5 غرف نوم ميليا فيلا فوريست فاخرة A

First Floor

Measurements are indicative 'finish to finish' in Metric & Imperial excluding construction tolerance | Plot/unit dimensions may vary from brochure, and unit types/plans may exist as mirrored versions | All images used are for illustrative purposes only | Unless stated otherwise, all fittings and interior decorative items shown are for illustrative purposes only | The developer reserves the right to make alterations, at its absolute discretion, without any liability whatsoever up to the final 'as built' status.

تشير الأرقام الواردة إلى القياسات النهائية من سطح الحائط المشطب إلى سطح الحائط المشطب المقابل له والوحدات المتربة والإنجليزية باستثناء التفاوت المسموح به في الأعمال الإنشائية | قد تختلف أبعاد القطع/ الوحدات عما هو موضح في البروشور، وقد يتم عرض أصناف/مخططات الوحدات بنسخ معكوسة | جميع الصور الواردة هي لأغراض التوضيح فقط | جميع التجهيزات والديكورات الداخلية الواردة هي لأغراض التوضيح فقط، ما لم يرد خلاف ذلك صراحة | يحتفظ المطور، ووفقًا لتقديره المطلق، بحقه في إجراء التعديلات دون أي مسؤولية مترتبة على ذلك حتى إنجاز العمل بصورة نهائية.

5 Bedroom Melia Forest Signature Villa A

Ground Floor: 2,585 sq. ft.
First Floor: 2,294 sq. ft.
Second Floor: 999 sq. ft.

Total: 5,878 sq. ft.

Second Floor

Measurements are indicative 'finish to finish' in Metric & Imperial excluding construction tolerance | Plot/unit dimensions may vary from brochure, and unit types/plans may exist as mirrored versions | All images used are for illustrative purposes only | Unless stated otherwise, all fittings and interior decorative items shown are for illustrative purposes only | The developer reserves the right to make alterations, at its absolute discretion, without any liability whatsoever up to the final 'as built' status.

5 غرف نوم ميليا
فيلا فوريست فاخرة B

منزل واسع وعصري مع حديقة، بركة سباحة، شرفة، موقف سيارات مظلل، منطقة معيشة وتناول طعام، مجلس، غرفة عائلية، غرفة غسيل، حمام ضيوف، غرفة نوم خدم مع حمام، وغرفة ملابس بحمام داخلي.

5 Bedroom Melia
Forest Signature Villa B

A spacious and sophisticated home with a garden, swimming pool, balcony, covered parking, living and dining area, majlis, family room, laundry room, guest bathroom, maid's bedroom and bathroom, and ensuite master dressing room.

5 Bedroom Melia Forest Signature Villa B

Ground Floor: 2,504 sq. ft.
First Floor: 2,294 sq. ft.
Second Floor: 999 sq. ft.

Total: 5,878 sq. ft.

Ground Floor

الطابق الأرضي: 2,504 قدم مربع
الطابق الأول: 2,294 قدم مربع
الطابق الثاني: 999 قدم مربع

الإجمالي: 5,878 قدم مربع

5 غرف نوم ميليا فيلا فوريست فاخرة B

First Floor

Measurements are indicative 'finish to finish' in Metric & Imperial excluding construction tolerance | Plot/unit dimensions may vary from brochure, and unit types/plans may exist as mirrored versions | All images used are for illustrative purposes only | Unless stated otherwise, all fittings and interior decorative items shown are for illustrative purposes only | The developer reserves the right to make alterations, at its absolute discretion, without any liability whatsoever up to the final 'as built' status.

تشير الأرقام الواردة إلى القياسات النهائية من سطح الحائط المشطب إلى سطح الحائط المشطب المقابل له والوحدات المترية والإنجليزية باستثناء التفاوت المسموح به في الأعمال الإنشائية | قد تختلف أبعاد القطع/ الوحدات عما هو موضح في البرشور، وقد يتم عرض أصناف/مخططات الوحدات بنسخ معكوسة | جميع الصور الواردة هي لأغراض التوضيح فقط | جميع التجهيزات والديكورات الداخلية الواردة هي لأغراض التوضيح فقط، ما لم يرد خلاف ذلك صراحة | يحتفظ المطور، ووفقاً لتقديره المطلق، بحقه في إجراء التعديلات دون أي مسؤولية مترتبة على ذلك حتى إنجاز العمل بصورة نهائية.

5 Bedroom Melia Forest Signature Villa B

Ground Floor: 2,504 sq. ft.
First Floor: 2,294 sq. ft.
Second Floor: 999 sq. ft.

Total: 5,878 sq. ft.

Second Floor

Measurements are indicative 'finish to finish' in Metric & Imperial excluding construction tolerance | Plot/unit dimensions may vary from brochure, and unit types/plans may exist as mirrored versions | All images used are for illustrative purposes only | Unless stated otherwise, all fittings and interior decorative items shown are for illustrative purposes only | The developer reserves the right to make alterations, at its absolute discretion, without any liability whatsoever up to the final 'as built' status.

عن أرادَ

منذ إطلاق أرا َد في عام 2017 ومقرها دولة الإمارات العربية المتحدة.
تهدف أرا َد إلى بناء مساحات تربط جميع سكانها من أجل حياة أكثر صحة وسعادة ومعنى.

يغطي نطاق عمل أرا َد التطوير العقاري وتجارة التجزئة والتعليم والضيافة.

أطلقت أرا َد حتى الآن أربعة مجتمعات عصرية متكاملة في الشارقة حطمت أرقاما قياسية، ألا وهي الجادة و َمسار ومنتجع ومساكن أنانتارا الشارقة ومساكن َنسمة، بالإضافة إلى مشاريع في دبي هي جوري هيلز بعقارات جميرا للجولف وأرماني بيتش رزيدنسز في نخلة جميرا و W.

About Arada

Launched in 2017 and headquartered in the UAE, Arada was created to build spaces people connect with for healthier, happier and more meaningful lives.

Arada's scope of operation covers property development, retail, education and hospitality.

Arada has so far launched four recordbreaking communities in the Emirate of Sharjah, Aljada, Masaar, Anantara Sharjah Resort & Residences and Nasma Residences as well as Jouri Hills at Jumeirah Golf Estates and Armani Beach Residences at Palm Jumeirah and W Residences at Dubai Harbour, all in Dubai.

Aljada Discovery Centre, Aljada, Sharjah | Masaar Discovery Centre, Masaar, Sharjah
Arada HQ: 19th Floor, Festival Tower, Dubai Festival City, Dubai | 800-ARADA (27232) | info@arada.com; arada.com; @aradaliving

ARADA